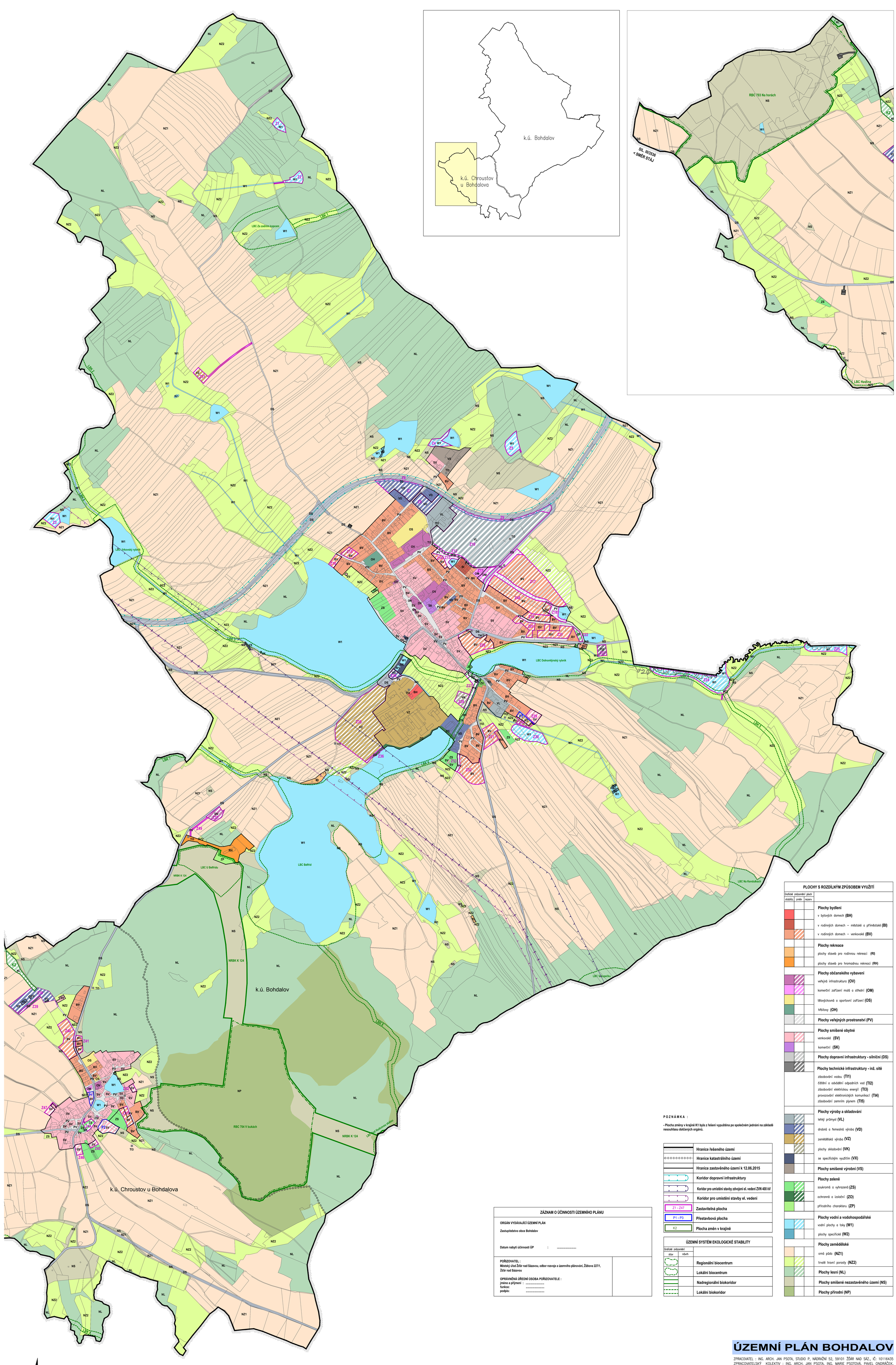

PLOCHY S ROZDÍLNÝM ZPŮSOBEM VYUŽITÍ

Grafické znázornění ploch: stabiliz. / změn / rezerv

Plochy bydlení
- v bytových domech **(BH)**
- v rodinných domech – městské a příměstské **(BI)**
- v rodinných domech – venkovské **(BV)**

Plochy rekreace
- plochy staveb pro rodinnou rekreaci **(RI)**
- plochy staveb pro hromadnou rekreaci **(RH)**

Plochy občanského vybavení
- veřejná infrastruktura **(OV)**
- komerční zařízení malá a střední **(OM)**
- tělovýchovná a sportovní zařízení **(OS)**
- hřbitovy **(OH)**

Plochy veřejných prostranství (PV)

Plochy smíšené obytné
- venkovské **(SV)**
- komerční **(SK)**

Plochy dopravní infrastruktury - silniční (DS)

Plochy technické infrastruktury - inž. sítě
- zásobování vodou **(TI1)**
- čištění a odvádění odpadních vod **(TI2)**
- zásobování elektrickou energií **(TI3)**
- provozování elektronických komunikací **(TI4)**
- zásobování zemním plynem **(TI5)**

Plochy výroby a skladování
- lehký průmysl **(VL)**
- drobná a řemeslná výroba **(VD)**
- zemědělská výroba **(VZ)**
- plochy skladování **(VK)**
- se specifickým využitím **(VX)**

Plochy smíšené výrobní (VS)

Plochy zeleně
- soukromá a vyhrazená **(ZS)**
- ochranná a izolační **(ZO)**
- přírodního charakteru **(ZP)**

Plochy vodní a vodohospodářské
- vodní plochy a toky **(W1)**
- plochy specifické **(W2)**

Plochy zemědělské
- orná půda **(NZ1)**
- trvalé travní porosty **(NZ2)**

Plochy lesní (NL)

Plochy smíšené nezastavěného území (NS)

Plochy přírodní (NP)

P O Z N Á M K A :

- Plocha změny v krajině K1 byla z řešení vypuštěna po společném jednání na základě nesouhlasu dotčených orgánů.

- Hranice řešeného území
- Hranice katastrálního území
- Hranice zastavěného území k 12.06.2015
- Koridor dopravní infrastruktury
- Koridor pro umístění stavby zdvojení el. vedení ZVN 400 kV
- Koridor pro umístění stavby el. vedení
- Z1 - Z47 — Zastavitelná plocha
- P1 - P3 — Přestavbová plocha
- K2 — Plocha změn v krajině

ÚZEMNÍ SYSTÉM EKOLOGICKÉ STABILITY

Grafické znázornění: stav / návrh

- Regionální biocentrum
- Lokální biocentrum
- Nadregionální biokoridor
- Lokální biokoridor

ZÁZNAM O ÚČINNOSTI ÚZEMNÍHO PLÁNU

ORGÁN VYDÁVAJÍCÍ ÚZEMNÍ PLÁN

Zastupitelstvo obce Bohdalov

Datum nabytí účinnosti ÚP : .....

POŘIZOVATEL :
Městský úřad Žďár nad Sázavou, odbor rozvoje a územního plánování, Žižkova 227/1, Žďár nad Sázavou

OPRÁVNĚNÁ ÚŘEDNÍ OSOBA POŘIZOVATELE :
jméno a příjmení : .....
funkce: .....
podpis: .....

ÚZEMNÍ PLÁN BOHDALOV

ZPRACOVATEL : ING. ARCH. JAN PSOTA, STUDIO P, NÁDRAŽNÍ 52, 59101 ŽĎÁR NAD SÁZ., IČ: 10116435
ZPRACOVATELSKÝ KOLEKTIV : ING. ARCH. JAN PSOTA, ING. MARIE PSOTOVÁ, PAVEL ONDRÁČEK, ING. JIŘÍ HAVEL, MGR. JANA POPELOVÁ, ING. ARCH. TOMÁŠ BEZCHLEBA, ING. ARCH. ZBYNĚK BUCHTA
POŘIZOVATEL : MěÚ ŽĎÁR NAD SÁZAVOU, ODBOR ROZVOJE A ÚZEMNÍHO PLÁNOVÁNÍ, ŽIŽKOVA 227/1, 591 01 ŽĎÁR N./S.
ZAKÁZKOVÉ ČÍSLO : B/VI/13 DATUM : ČERVEN 2015

HLAVNÍ VÝKRES VÝKRES ČÍSLO : 2

Návrh pro veřejné projednání